

CONSTRUIRE BISERICĂ ORTODOXĂ ROMÂNĂ ÎN SATUL ADONI, COMUNA TARCEA

Proprietate Asupra Terenurilor
Sc.1:1000

Legenda:

Limite:

- **Limita Zonei Studiate**
- **Limite Cadastrale de Proprietate**
- ■ ■ ■ ■ **Limita parcelei aflate in proprietatea Parohiei Ortodoxe Tarcea**

PROPRIETATE ASUPRA TERENURILOR

a) DOMENIUL PUBLIC

TERENURI AFLATE IN PROPRIETATEA PUBLICA A UAT

b) PROPRIETATEA PRIVATA

TERENURI PROPRIETATE PRIVATAA PERSOANELOR FIZICE SAU JURIDICE

BILANT TERITORIAL IN ZONA STUDIATA

TIPUL DE PROPRIETATE ASUPRA TERENURILOR	EXISTENT		PROPUS	
	HA	%	HA	%
 TERENURI AFLATE IN PROPRIETATEA PUBLICA A UAT	-	-	-	-
 TERENURI AFLATE IN PROPRIETATEA PRIVATA A PERSOANELOR FIZICE SAU JURIDICE	0,30	100,00%	0,30	100,00%
TOTAL ZONA STUDIATA	0,30	100,00%	0,30	100,00%

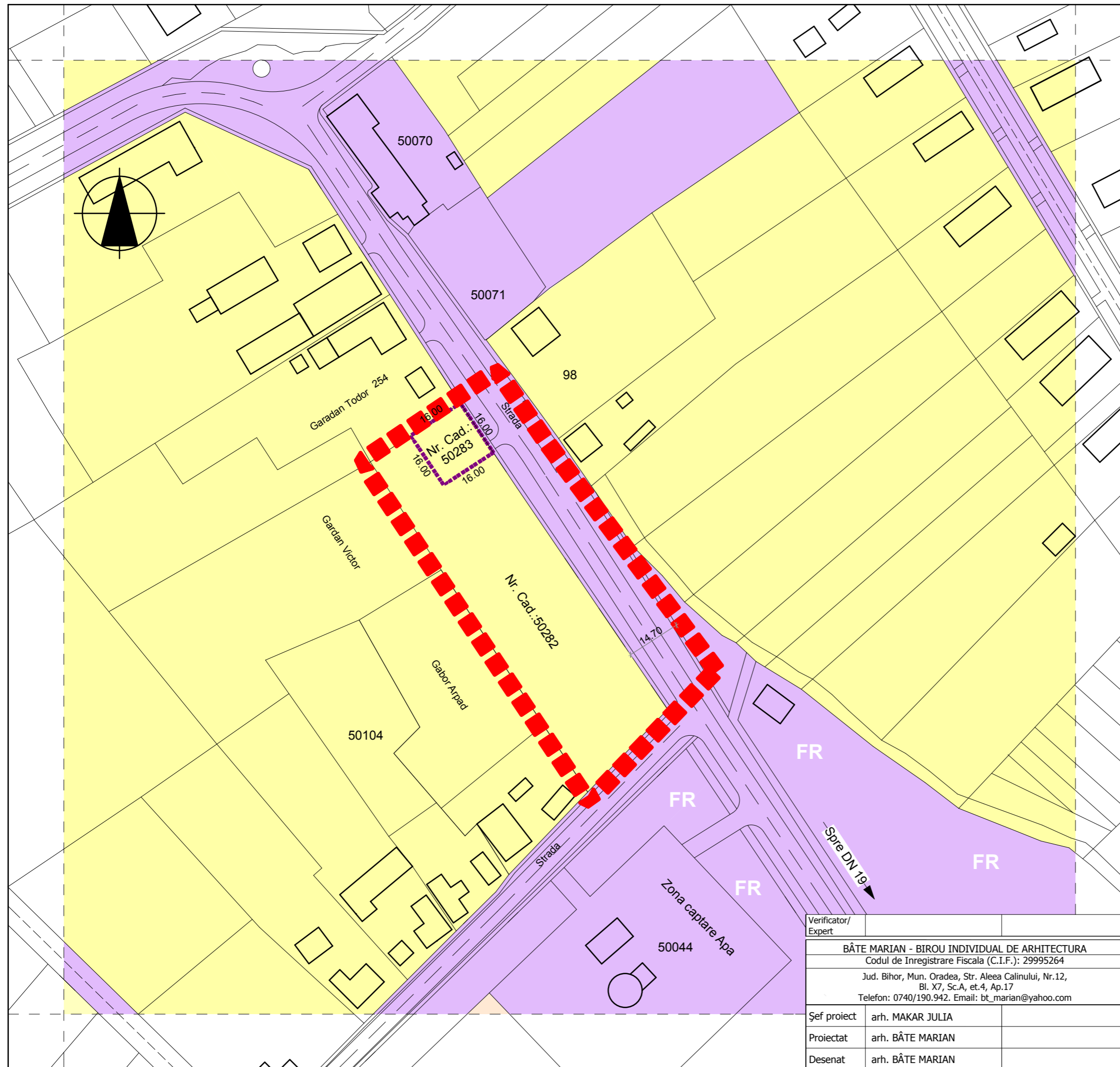

Verificator/ Expert		Cerinta:	REFERAT/EXPERTIZA/ NR. DATA
BĂTE MARIAN - BIROU INDIVIDUAL DE ARHITECTURA Codul de Inregistrare Fiscala (C.I.F.): 29995264		Beneficiar:	Comuna Tarcea pentru Parohia Ortodoxă Română Tarcea
Jud. Bihor, Mun. Oradea, Str. Aleea Calinului, Nr.12, Bl. X7, Sc.A, et.4, Ap.17 Telefon: 0740/190.942. Email: bt_marian@yahoo.com		Amplasament:	Comuna Tarcea, Sat Adoni, Nr. Cad. 50282
		Titlu proiect :	CONSTRUIRE BISERICĂ ORTODOXĂ ROMÂNĂ
Șef proiect	arh. MAKAR JULIA	Scara:	1:1000
Proiectat	arh. BĂTE MARIAN	Titlu plansa:	Proprietate asupra Terenurilor
Desenat	arh. BĂTE MARIAN	09.07.2013	Volum -urbanism- Plansa: 4/U