

# CONSTRUIRE BISERICĂ ORTODOXĂ ROMÂNĂ ÎN SATUL ADONI, COMUNA TARCEA

SITUATIA EXISTENTA Sc.1:1000

## Legenda:

Limite:

- Limita Zonei Studiate
- Limite Cadastrale de Proprietate
- Limita parcelei aflate in proprietatea Parohiei Ortodoxe Tarcea

Zonificare:

- Zona locuinte si functiuni complementare cu regim mic/mediu de inaltime
- Zona verde- parcuri / plantatii de aliniament si ambientale / perdele de protectie vizuala
- FR** Factori de risc natural, previzibil si potential zone inundabile, zone stagnare a apei la precipitatii abundente

Cai de comunicatie rutiera:

- Drum public asfaltat
- Drumuri publice care necesita modernizare

Suprafata Terenului Studiat = 3051,00 mp

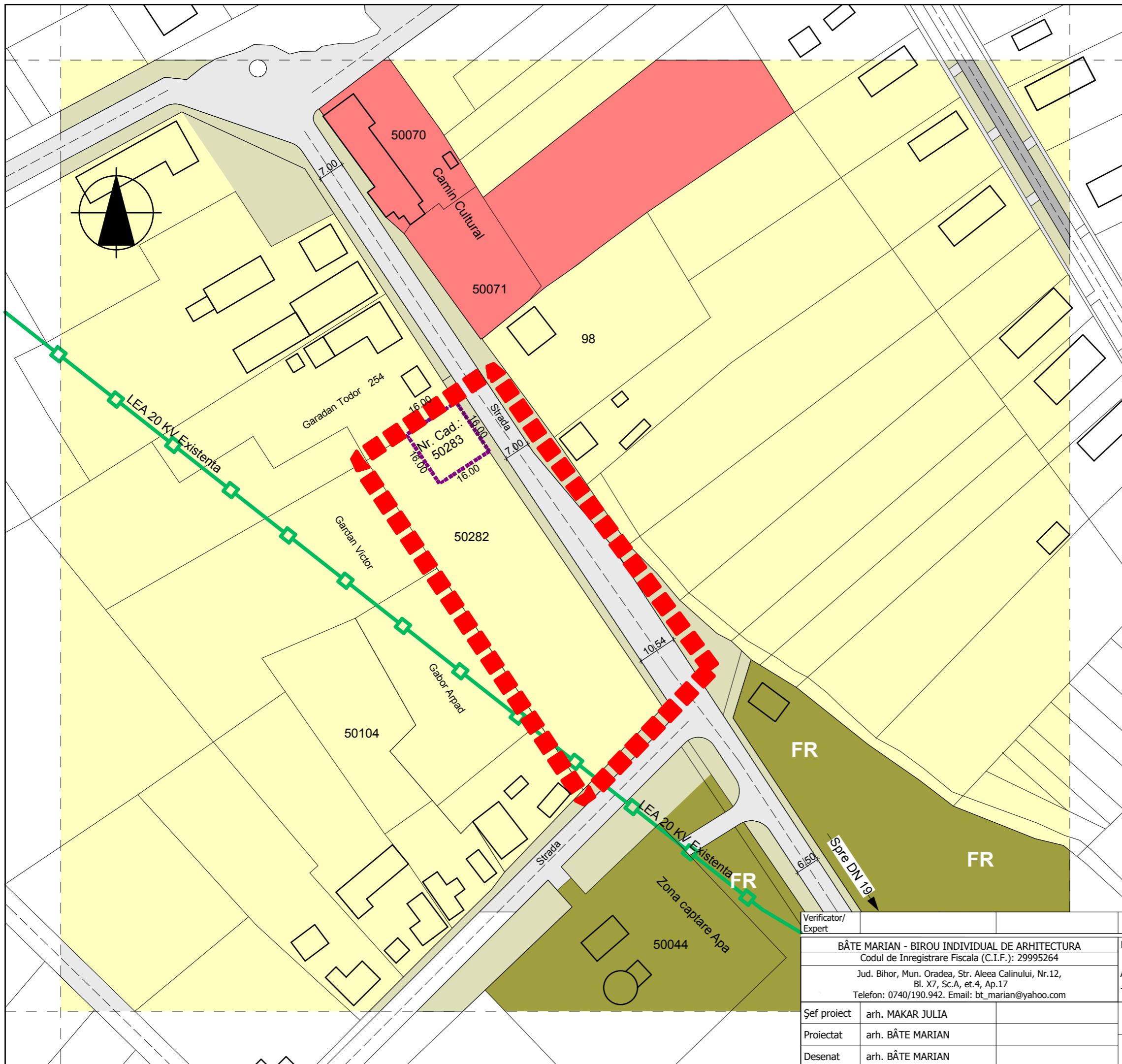

Verificator/ Expert		Cerinta:	REFERAT/EXPERTIZA/ NR. DATA
BĂTE MARIAN - BIROU INDIVIDUAL DE ARHITECTURA Codul de Inregistrare Fiscala (C.I.F.): 29995264		Beneficiar:	Comuna Tarcea pentru Parohia Ortodoxă Română Tarcea
Jud. Bihor, Mun. Oradea, Str. Aleea Calinului, Nr.12, Bl. X7, Sc.A, et.4, Ap.17 Telefon: 0740/190.942. Email: bt_marian@yahoo.com		Amplasament:	Comuna Tarcea, Sat Adoni, Nr. Cad. 50282
		Titlu proiect :	CONSTRUIRE BISERICĂ ORTODOXĂ ROMÂNĂ
Șef proiect	arh. MAKAR JULIA	Scara:	1:1000
Proiectat	arh. BĂTE MARIAN	Titlu plansa:	Situatia Existenta
Desenat	arh. BĂTE MARIAN	09.07.2013	Volum -urbanism- Plansa: 2/U