

PUG plan urbanistic general COMUNA JUDEȚ BIHOR TARCEA

SAT ADONI reglementari urbanistice echipare tehnic-edilitara

sc. 1: 10000

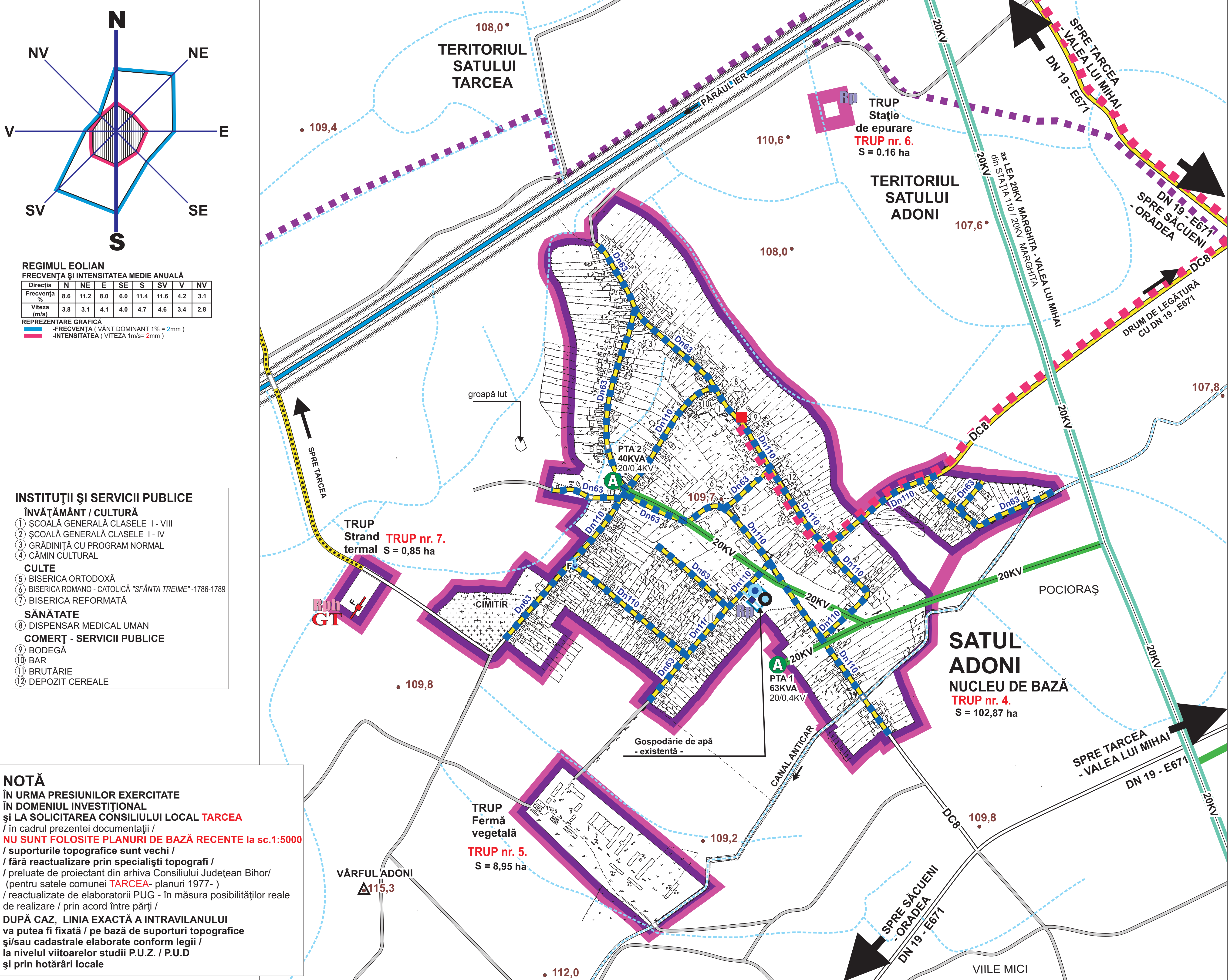

REGIMUL EOLIAN
FRECVENȚA ȘI INTENSITATEA MEDIE ANUALĂ

Direcția	N	NE	E	SE	S	SV	V	NV
Frecvența %	8,6	11,2	8,0	6,0	11,4	11,6	4,2	3,1
Viteza (m/s)	3,8	3,1	4,1	4,0	4,7	4,6	3,4	2,8

REPREZENTARE GRAFICĂ
- FRECVENȚA (VÂNT DOMINANT 1% = 2mm)
- INTENSITATEA (VITEZA 1m/s = 2mm)

- INSTITUȚII ȘI SERVICII PUBLICE**
- ÎNVĂȚĂMÂNT / CULTURĂ**
- ȘCOALĂ GENERALĂ CLASELE I - VIII
 - ȘCOALĂ GENERALĂ CLASELE I - IV
 - GRĂDINIȚĂ CU PROGRAM NORMAL
 - CĂMIN CULTURAL
- CULTE**
- BISERICA ORTODOXĂ
 - BISERICA ROMANO - CATOLICĂ "SFÂNTA TREIME" -1786-1789
 - BISERICA REFORMATĂ
- SĂNĂTATE**
- DISPENSAR MEDICAL UMAN
- COMERȚ - SERVICII PUBLICE**
- BODEGĂ
 - BAR
 - BRUTĂRIE
 - DEPOZIT CEREALE

NOTĂ
ÎN URMA PRESIUNILOR EXERCITATE ÎN DOMENIUL INVESTIȚIONAL și LA SOLICITAREA CONSILIULUI LOCAL TARCEA / în cadrul prezentei documentații / **NU SUNT FOLOSITE PLANURI DE BAZĂ RECENTE la sc.1:5000** / suporturile topografice sunt vechi / fără reactualizare prin specialiști topografi / preluat de proiectant din arhiva Consiliului Județean Bihor/ (pentru satele comunei TARCEA- planuri 1977-) / reactualizate de elaboratorii PUG - în măsura posibilităților reale de realizare / prin acord între părți / **DUPĂ CAZ, LINIA EXACTĂ A INTRAVILANULUI** va putea fi fixată / pe bază de suporturi topografice și/sau cadastrale elaborate conform legii / la nivelul viitoarelor studii P.U.Z. / P.U.D și prin hotărâri locale

- LEGENDA**
- DELIMITARE ADMINISTRATIVĂ ÎN TERITORIUL UAT - LOCALITĂȚI APARTINĂTOARE -
 - LIMITĂ TERITORIUL INTRAVILAN EXISTENT / PUG PRELIMINAR 2001 - cu modificări și completări ulterioare
 - LIMITĂ TERITORIUL INTRAVILAN PROPUȘ / PUG REACTUALIZAT / cu valabilitate conform prevederilor legale
 - APE / CANALE DE DESECCARE / CANALE PLUVIALE
 - LINII ELECTRICE AERIENE - 20KV
 - STRĂZI SECUNDARE / STRĂZI PRINCIPALE
 - DRUMURI DE LEGĂTURĂ ÎN TERITORIUL
 - ZONE FĂNTĂNI PUBLICE APĂ POTABILĂ
 - TRASEE RUTIERE DE LEGĂTURĂ / STRATEGII

- ALIMENTARE CU APĂ SITUATIA EXISTENTĂ**
- SISTEM NOU ÎN CURS DE FINALIZARE**
- FORAJ CAPTARE APĂ / H= 120m
 - REZERVOR 150 mc
 - STAȚIE DE POMPARE CU HIDROFOR
 - REȚEA DE DISTRIBUȚIE APĂ POTABILĂ / PEHD Dn63 - Dn110

- ALIMENTARE CU ENERGIE ELECTRICĂ SITUATIA EXISTENTĂ**
- AXĂ MAJORĂ LINII ELECTRICE AERIANE 20KV
 - LINIE ELECTRICĂ AERIANĂ 20KV
 - POST DE TRANSFORMARE AERIAN / PTA

- TELEFONIE / C.A.T.V. - TELEVIZIUNE PRIN CABLU SITUATIA EXISTENTĂ**
- LINIE TELEFONICĂ AERIANĂ - CIRCUITE ÎN CABLU
 - TELEFON PUBLIC CU CARTELĂ

- REGLEMENTĂRI - PROPUNERI CORELATE**
- ALIMENTARE CU GAZE NATURALE - propuneri -**
- sistem comun de alimentare cu gaze naturale pentru toate localitățile aparținătoare comunei Tarcea**
- sursă de alimentare cu gaze naturale / estul localității Galospetreu
- CONDUCTA TRANSPORT GAZE NATURALE DE ÎNALTĂ PRESIUNE SATU- MARE - CURTUIȘENI - ABRĂMUȚ - Dn 500 mm (20") Pn 50 bar
- STAȚIE REGLARE - MĂSURARE - PREDARE - S.R.M.P. / nord-estul localității Tarcea
- REȚEA PUBLICĂ DISTRIBUȚIE PRESIUNE REDUSĂ ÎN SISTEM RAMIFICAT / INELAR

- ALIMENTARE CU ENERGIE GEOTERMALĂ SITUATIA EXISTENTĂ**
- FORAJ EXISTENT - CAPTARE APĂ GEOTERMALĂ
 - ZONĂ CU APĂ GEOTERMALĂ PENTRU AGREMENT / INACTIVĂ

- Măsur / servituți impuse**
- Rp** REGIM SPECIAL DE PROTECȚIE SANITARĂ (zone captare apă, gospodăria de apă, stație de epurare)
 - PROTECȚIE SANITARĂ CU REGIM SEVER
 - Rph** REGIM DE PROTECȚIE ZONĂ CAPTARE APĂ GEOTERMALĂ - NECESITĂ MĂSURI DE PROTEJARE ȘI ÎNTREȚINERE - instituirea perimetrului de protecție hidrogeologică pentru zăcămintul de ape geotermale / termominerale, precum și instituirea perimetrelor de protecție sanitară / cu avizul autorității competente în domeniul resurselor minerale
 - GT** ZONĂ UNDE SE IMPUN STUDIUL DE CERCETARE HIDROGEOLOGICĂ A ZĂCĂMINTELOR DE APĂ GEOTERMALĂ PENTRU OMOLOGARE ȘI EVALUARE POTENȚIAL
- De la rețelele publice de distribuție a apei, consumatorii din toate localitățile comunei Tarcea își vor putea realiza racordurile pentru instalații interioare de apă, doar pe străzile care vor avea rețele de canalizare, cu excepția celor care au autoritate legal rezervoare de stocare a apei menajere uzate cu posibilitatea de vidanjare

NOTĂ
după obținerea AVIZULUI / prin HCL TARCEA nr. 21 din 21 martie 2008 / pentru documentația de verificare / ETAPA I anul 2007 / **ultimele date convenite pentru anul 2008/** conform art. 1 / alin.1/ litera a și b din AVIZ / **au fost primite** de proiectant de la beneficiar **în februarie 2009** pentru completări cu modificări și reactualizări din FAZA : - PUG propriu zis

COORDONATOR / ELABORATOR DOCUMENTAȚIE
arhitect - urbanist
Victoria Covrig-Ortopelea

NOTĂ PREZENTUL STUDIU COMPLETEAZĂ CU MODIFICĂRI / REACTUALIZĂRI / FAZA : PUG PRELIMINAR prin cumulare cu FAZA : - PUG propriu zis

EDIȚII ANTERIOARE avizate CONFORM LEGII ETAPA I - ediție 2000-2001 VOL. 1 - PUG preliminar AVIZUL UNIC al Consiliului Județean Bihor nr. 13 din 20.03.2001 ETAPA I - ediție 2007 VOL. 1 - PUG propriu zis AVIZUL CONSILIULUI LOCAL TARCEA prin HCL nr. 21 din 21 martie 2008

VERIFICATOR STUDIU
arhitect - urbanist
Mihaela Unița

ETAPE II / III / ediție / - 15 martie 2011- în 3 exemplare / completări cu modificări și reactualizări

PREDARE PROIECTANT ex.2 și ex.3 - conform ex.1

PRIMIRE BENEFICIAR ex.2 și ex.3 - conform ex.1

ARHITECT GRUP

PROIECTANT S.C. MEDIMO S.R.L. - ORADEA - VOL. 1 - PUG propriu zis ETAPA II / III

BENEFICIAR: CONSILIUL LOCAL COMUNA TARCEA

COORDONATOR: arh. Victoria Covrig-Ortopelea

CONSULTANȚI: arh. Victoria Covrig-Ortopelea

REACTUALIZĂRI: ediție - 15 martie 2011- ex.1 - arhivă firmă ex.2 - Consiliu Local TARCEA ex.3 - Consiliu Județean Bihor

PLANSĂ: 12/U

SAT ADONI reglementări urbanistice echipare tehnico- edilitară

SCARA: 1:10000

DATE DE PREDARE - PRIMIRE
Analyze / studii / VOL.1 / PUG propriu zis- UAT - COMUNA TARCEA / ETAPA II / III
piese desenate - COMPLETĂRI CU MODIFICĂRI ȘI REACTUALIZĂRI - ediție - 15 martie 2011- conform proces verbal de recepție nr. 6 - redactat iulie 2008-.....

DOCUMENTAȚIA ARE CARACTER PUBLIC

DOCUMENTAȚIA NU POATE FI REPRODUSĂ ÎN SCOPURI COMERCIALE SAU MODIFICATĂ FĂRĂ ACORDUL SCRIS AL S.C. MEDIMO S.R.L.

DREPTUL DE AUTOR PENTRU SOLUȚIILE URBANISTICE ȘI DE ILUSTRARE COPRIE ÎN DOCUMENTAȚIE CARE SE IDENTIFICĂ CU CREATA DE PLANIFICARE URBANISTICĂ ȘI SPAȚIALĂ - CONFORMARE ȘI CONFIRMARE SPAȚIALĂ - COMPOZIȚIE URBANISTICĂ - STUDIUL DE ORGANIZARE ȘI DEZVOLTARE SPAȚIALĂ ÎN TERITORIUL / SCENARIU ȘI STRATEGII DE DEZVOLTARE ÎNTRA SUB INCIDENȚA LEGII ȘI ATRĂȘII / cu modificări și completări ulterioare / și ÎN VEDEREA CONSILIULUI SUPERIOR AL REGISTRULUI URBANISTILOR DIN ROMÂNIA / R.U.R. nr. 28 / sept. 2008

REPRODUCEREA FĂRĂ ACORDUL SCRIS AL S.C. MEDIMO S.R.L. ÎN SCOPURI DE ANALIZĂ / COMENTARIU / CRITICĂ / CU TITLUL DE EXEMPLIFICARE SAU INFORMATIV / ALIANDRI FRAGMENTE SCRISE SAU DESENATE DIN DOCUMENTAȚIE CARE SE IDENTIFICĂ CU CREATA DE PLANIFICARE URBANISTICĂ ȘI SPAȚIALĂ și în măsura în care acestea nu justifică dimensiunile și în fața cu MENȚIONAREA SURSĂ ȘI NUMELUL AUTORULUI ȘI A LOCALUL ÎNDEȘI CE CAȘEȘTE ORIGINALUL

DREPTUL DE AUTOR ȘI MODALITATEA DE FOLOSIRE DE CĂTRE BENEFICIAR AL PREZENTEI DOCUMENTAȚII SUNT PREZĂLITE PRIN CLAUZE CONTRACTUALE