CAPITOL MEMORIU 3.12. 2.
VALORI DE PATRIMONIU NATURAL ŞI CULTURAL
COMUNA TARCEA

VALORI CLASATE

în baza de **evidenţă** a **patrimoniului**

PATRIMONIU NATURAL
LA NIVEL NAŢIONAL
/ NATURA 2000 ÎN ROMÂNIA

1a ARII DE PROTECŢIE SPECIALĂ AVIFAUNISTICĂ
HGR nr. 1284din 24 oct. 2007
CÂMPIA NIRULUI - VALEA IERULUI -ZONA COMUNA TARCEA
SPA (Special Protection Areas)

1b SITURI DE IMPORTANŢĂ COMUNITARĂ
ORDIN (M.M.D.D.) nr.1964 din 13 dec.2007
CÂMPIA IERULUI - ZONA COMUNA TARCEA
SCI (Sites of Community Importance)
pure de denodrele durabilă a activităţior umane

PATRIMONIU CULTURAL
LA NIVEL LOCAL
patrimoniu arheologic

2) satul Adoni / CETATEA DE LA ADONI
/ SIT ARHEOLOGIC / amplasament - 2 ha
/ datare - epoca medievală / sec. XIV -XV / - adresa - în extravilan
/ repere cadastrale / nr. cadastru funciar - parcela - L A 937/1, L F 936/6

3) satul Galoşpetreu / DEALUL LEGII
/ SIT ARHEOLOGIC / aşezare -24 ha
/ datare - neolitic / - adresa - în extravilan
/ repere cadastrale / nr. cadastru funciar - parcele - t. 20, p.A 131/3-4

4) satul Galoşpetreu / GROAPA CU LUT
/ SIT ARHEOLOGIC / aşezare - 9 ha
/ datare - neolitic / - adresa - în extravilan
/ repere cadastrale / nr. cadastru funciar - parcele - t.A 23, p.PŢ 154, AP,p153

5) satul Galoşpetreu / PĂDUREA LUI FRATER
/ SIT ARHEOLOGIC / punct *„Pădurea lui Frater"*
/ repere cadastrale / nr. cadastru funciar - parcela - t.37, p.AP,f 296, S+1,10 ha
/ monument ARHEOLOGIC / aşezare *„Pădurea lui Frater"*
- datare 01 / sec.IV p. Chr. - epoca migraţiilor / - adresă - în extravilan
- datare 02 / epoca bronzului / - adresă - în extravilan
- datare 03 / sec. IV p. Chr. / - adresă - în extravilan

6) satul Galoşpetreu / DÂMBUL MORII
/ SIT ARHEOLOGIC / Neocropolă -17 ha
/ datare / epoca medievală / sec. X / - adresă - în extravilan
/ repere cadastrale / nr. cadastru funciar - parcele - t.22, p.146-148

7) satul Tarcea / DEALUL MIC
/ SIT ARHEOLOGIC / Aşezare fortificată -20 ha
- datare / epoca bronzului / - adresă - în extravilan
/ repere cadastrale / nr. cadastru funciar - parcele - t. A,V, 66, p.A 639/1

8) satul Tarcea / DEALUL DE MIJLOC
/ SIT ARHEOLOGIC / punct *"Dreptul de Mijloc"* 26,23 ha
- adresă - în extravilan
/ repere cadastrale / nr. cadastru funciar - parcele - t. A,V, 66, p.A 639/1
/ monument ARHEOLOGIC
- 01/ aşezare - sec. IX - XII - epoca medevial timpurie
- 02/ aşezare fortificată - epoca bronzului

patrimoniu arhitectural creştin

9) satul Adoni / BISERICA ROMANO - CATOLICĂ *"SF. TREIME"*
/ monument de ARHITECTURĂ
- localizare / In centrul satului / nr. 248
- datare / anul - 1796 -1799

patrimoniu arhitectural civil

10) satul Galoşpetreu / CONACUL FRATER
/ monument de ARHITECTURĂ
/ actual fără funcţiune / administrare clădire - Primăria TARCEA
- localizare / In centrul satului / nr. 51 A
- datare / anul - 1895

11) satul Galoşpetreu / CONACUL DRAVECZKY
/ monument de ARHITECTURĂ
/ actual - clădire de locuit / bibliotecă şcolară
- localizare / In centrul satului / nr. 74
- datare / anul - 1846

12) satul Galoşpetreu / CONACUL FRATER
/ monument de ARHITECTURĂ
/ actual - cabinet medical individual
- localizare / In centrul satului / nr. 529
- datare / anul - 1860

REGIM DE PROTECŢIE
VALORI DE PATRIMONIU NATURAL ŞI CULTURAL

VALORI CLASATE
1a 1b 2 3 4 5 6 7 8 9 10 11 12

VALORI NECLASATE
13 14 15 16 17 18 19 20 21 22 23 24 25 26 27 28 29

LIMITĂ SITURI ARHEOLOGICE

NATURA 2000 ÎN ROMÂNIA

ARII DE PROTECŢIE SPECIALĂ AVIFAUNISTICĂ
HGR nr. 1284din 24 oct. 2007
SPA (Special Protection Areas)

SITURI DE IMPORTANŢĂ COMUNITARĂ
ORDIN (M.M.D.D.) nr.1964 din 13 dec.2007
SCI (Sites of Community Importance)

CAPITOL MEMORIU 3.12. 2.
VALORI DE PATRIMONIU NATURAL ŞI CULTURAL
COMUNA TARCEA

VALORI NECLASATE

în baza de **evidenţă** a **patrimoniului**

PATRIMONIU NATURAL
LA NIVEL NAŢIONAL
ARII DE PROTECŢIE SPECIALĂ AVIFAUNISTICĂ
Situri de Importanţă Comunitară

13) satul Tarcea / LAC TARCEA / punct LAC TARCEA
/ propunere / HABITAT NATURAL
PĂSĂRI MIGRATOARE DEPENDENTE DE ZONELE UMEDE
- localizare / In extravilan
- categorie habitat: arie de protecţie şi conservare specială avifaunistică de interes comunitar / la nivel judeţean şi/sau naţional

14) satul Tarcea / HÂRTIAŞ / punct HÂRTIAŞ *("Hârtiaşe")*
/ propunere / HABITAT NATURAL
PĂSĂRI MIGRATOARE DEPENDENTE DE ZONELE UMEDE
- localizare / In extravilan
- categorie habitat: arie de protecţie şi conservare specială avifaunistică de interes comunitar / la nivel judeţean şi/sau naţional

PATRIMONIU NATURAL
LA NIVEL LOCAL

15) satul Galoşpetreu / DEALUL LEGII / punct *Dealul Legii ("Tövény domb")*
/ propunere / SIT FOSILIFER
- datare / epoca paleozoică şi mesozoică
- localizare / In extravilan
/ repere cadastrale / nr. cadastru funciar - parcele - t. 20, pA 131/3-4
/ valoare şi potenţial paleontologic ridicat
/ potenţial exploratoriu paleontologic, cercetări ştiinţifice

16) satul Galoşpetreu / PARCUL FRATER
/ Zona Conacul *"Frater"* / actual - cabinet medical individual
/ propunere / parc cu valori dendrologice
- datare / an 1860
/ valoare botanică
/ valoare genofond

17) satul Galoşpetreu / TRUNCHI PLOP ALB *(Populus alba)*
/ propunere / monument natural
- cca. 4M TRUNCHI / punct curtea imobilului nr. 88
- valoare botanică
- valoare genofond

PATRIMONIU CULTURAL
LA NIVEL LOCAL
patrimoniu arheologic

18) satul Tarcea / MOVILA / punct *"Movila"*
/ propunere SIT ARHEOLOGIC / Aşezare fortificată / 20 ha
- datare / epoca bronzului
- localizare / In extravilan
/ repere cadastrale / nr. cadastru funciar - parcele - pădure tufăriţă / pâşune
/ CC7 75044, Pa 75313, Pa 75322 / nr.topo - cadastru proprietăţi - 164

19) satul Tarcea / DEALUL MARE / punct *"Dealul Mare"*
/ propunere SIT ARHEOLOGIC / Aşezare / 26,73 ha
- datare / epoca bronzului
- localizare / In extravilan
/ repere cadastrale / nr. cadastru funciar - parcele - t. 70, p.A 651/1

20) satul Tarcea / PODUL CU CINCI GĂURI
/ punct *„Podul cu cinci găuri"*
/ propunere SIT ARHEOLOGIC / Aşezare / 3ha
- datare / epoca bronzului
- localizare / In extravilan
/ repere cadastrale / nr. cadastru funciar - parcele - p. A 751/2

patrimoniu arhitectural creştin

21) satul Tarcea / BISERICA ROMANO - CATOLICĂ
/ edificiu de cult romano - catolic
/ actual - *BISERICA ORTODOXĂ "NAŞTEREA MAICII DOMNULUI"*
/ propunere monument de ARHITECTURĂ
- localizare / In centrul satului
- datare / anul - 1859 - 1864

22) satul Tarcea / BISERICA REFORMATĂ
/ propunere monument de ARHITECTURĂ
- localizare / In centrul satului
- datare / anul - 1834

23) satul Galoşpetreu / BISERICA REFORMATĂ
/ propunere monument de ARHITECTURĂ
- localizare / In centrul satului
- datare / anul - 1821

24) satul Galoşpetreu / BISERICA ROMANO-CATOLICĂ
/ propunere monument de ARHITECTURĂ
- localizare / In centrul satului
- datare / anul - 1855

25) satul Galoşpetreu / BISERICA GRECO-CATOLICĂ
/ propunere monument de ARHITECTURĂ
- localizare / In centrul satului
- datare / anul - 1892

patrimoniu arhitectural etnografic

26) satul Adoni / PIVNIŢE DE VIN
/ propunere / SITURI CU VALORI ETNOGRAFICE

27) satul Tarcea / PIVNIŢE DE VIN
/ propunere / SITURI CU VALORI ETNOGRAFICE

28) satul Galoşpetreu
/ propunere / MUZEUL ETNOGRAFIC GALOŞPETREU
/ arhitectura tradiţională rurală / remodelată /
/ colecţie particulară dr. Kati Gaspar
/ anul inaugurării 2008

patrimoniu memorial

29) satul Adoni
MONUMENTUL EROILOR
CĂZUŢI ÎN PRIMUL ŞI AL DOILEA RĂZBOI MONDIAL
/ propunere monument memorial
/ - localizare / In faţa bisericii romano-catolice "SF. TREIME"

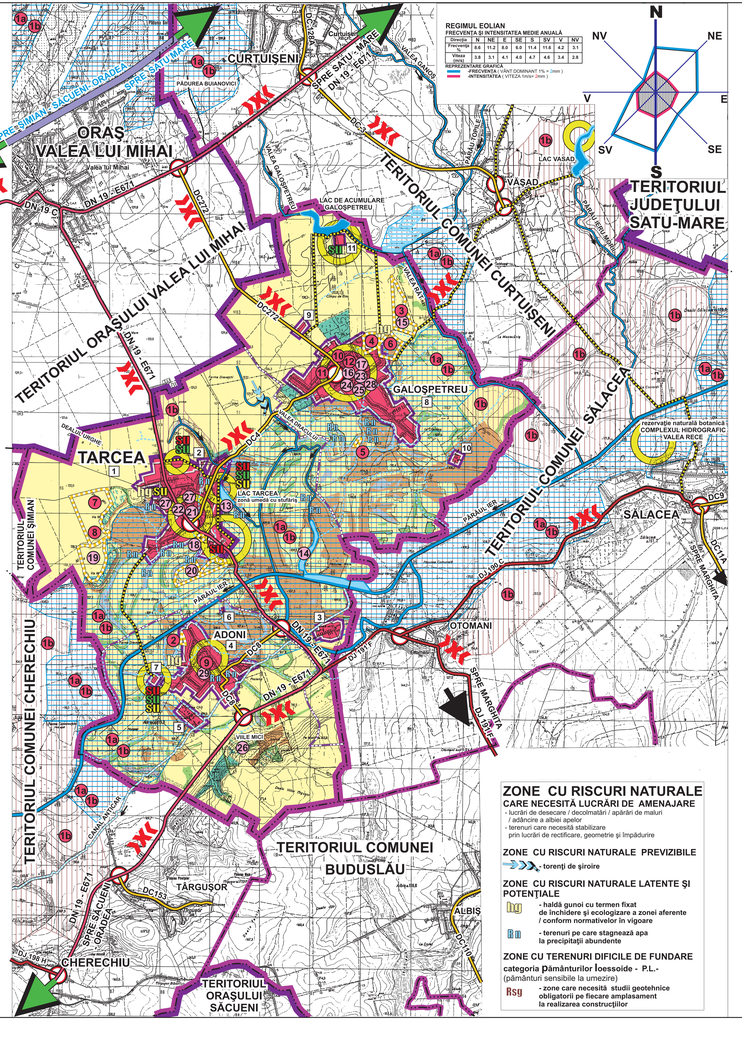
ORAŞ VALEA LUI MIHAI
TERITORIUL ORAŞULUI VALEA LUI MIHAI
TERITORIUL COMUNEI CURTUŞENI
TERITORIUL JUDEŢULUI SATU-MARE
TARCEA
GALOŞPETREU
ADONI
SĂLACEA
OTOMANI
TERITORIUL COMUNEI BUDUSLĂU
TERITORIUL COMUNEI CHERECHIU
TERITORIUL ORAŞULUI SĂCUENI
TERITORIUL COMUNEI ŞIMIAN
PUNCT TRECERE FRONTIERĂ ŞIMIAN
SPRE ŞIMIAN & SĂCUENI GRADINA
SPRE SATU-MARE
SPRE MARGINEA
CURTUŞENI
VASAD
LAC VASAD
LAC DE ACUMULARE GALOŞPETREU
LAC TARCEA
rezervaţie naturală botanică COMPLEXUL HIDROGRAFIC VALEA RECE
VILE MICI
TÂRGUŞOR
CHERECHIU
ALBIŞ
DN 19 - E671
DC72
DC73
DC163
DC79
DC69
DC174
PĂDUREA BUJENOVICI
PĂDUREA LUI FRATER
PARAUL MARE
PARAUL LUI MIHAI
PARAUL LUI TONCA
PARAUL LUI GAVRILA
PARAUL LUI ALEXA
PARAUL LUI MIHAI
PARAUL LUI ANDRIŞ
PARAUL LUI ANTON
PARAUL LUI ŞTEFAN
PARAUL LUI MARCU
PARAUL LUI ŞTEFAN
PARAUL LUI ALEXA
PARAUL LUI MARCU
PARAUL LUI ANDRIŞ
PARAUL LUI ANTON
PARAUL LUI GAVRILA
PARAUL LUI TONCA
PARAUL LUI MIHAI
DEAL LUI MIHAI
DEAL LUI MIHAI
DEA