

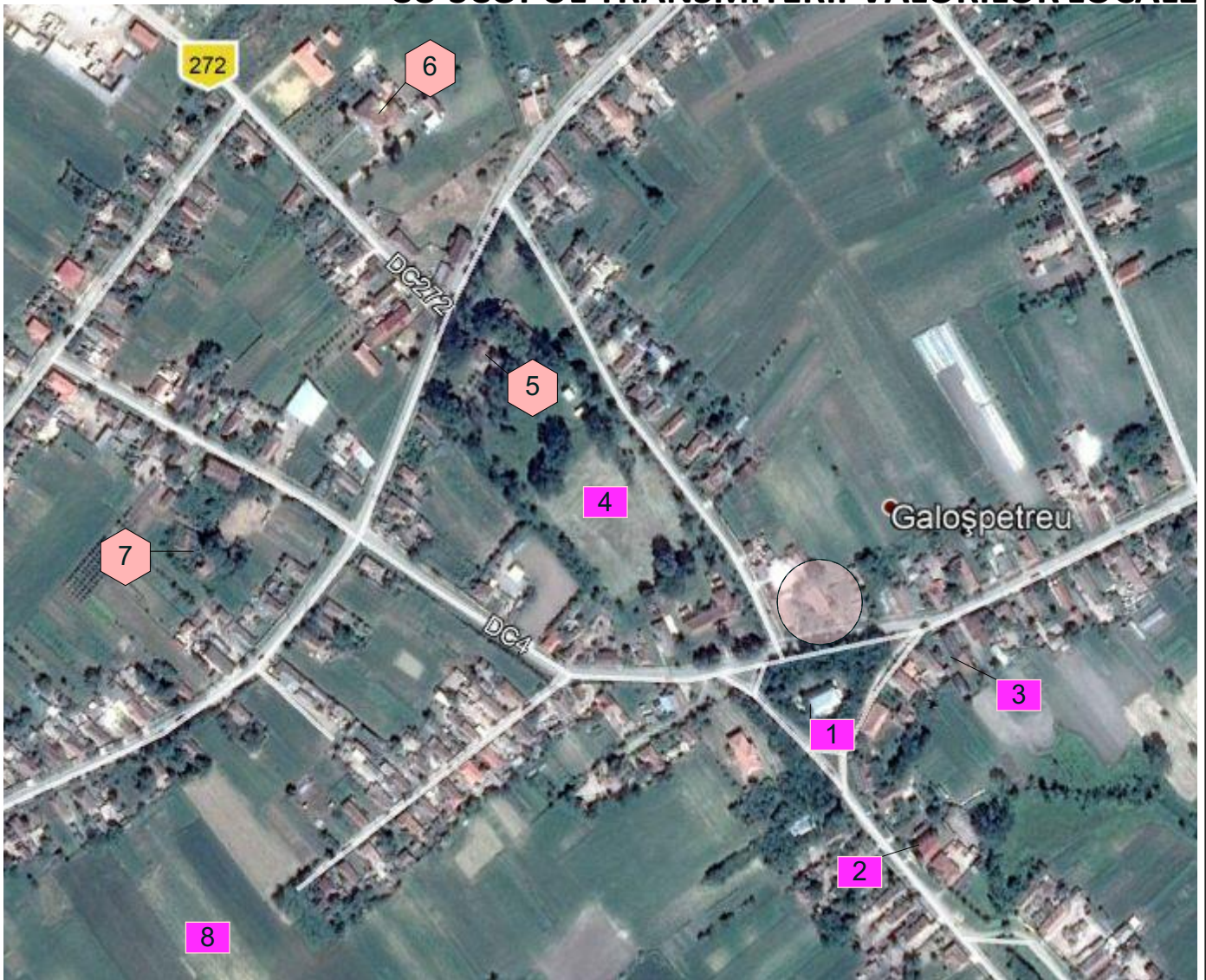

PLAN URBANISTIC ZONAL

REABILITARE CONACULUI DRAVECZKY GYULA DIN GALOSPETREU, CU SCOPUL TRANSMITERII VALORILOR LOCALE

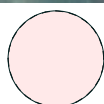

 - imobil studiat: conac Draveczy Gyula (lociuntă) - construit in 1846

- 1 - biserica reformată
- 2 - biserica greco-catolică
- 3 - casa muzeu
- 4 - parc dendrologic, conac Frater Jenő
- 5 - conac Frater Jenő - BH-II-m-B-01150 (azi cabinet medical individual și locuință medic de familie)
- 6 - conac Frater Tibor - BH-II-m-B-01148 (azi camin de copii - fundația Sf. Francisc din Deva)
- 7 - conac Draveczy József - BH-II-m-B-01149 (locuință autodemolată)
- 8 - amplasamentul castelului fortificat Draveczy construit in anul 1729

Verificator/Expert	Nume	Semnatura	Cerinta	Referat / Expertiza nr. / Data	
 birou de proiectare mail: birouproiect@gmail.com tel. 0740-025341 www.birouproiect.ro facebook.com/Pannon-Proiect				Beneficiar: ASOCIATIA AGROTURISMUL VAI IERULUI prin DL KERI GASPAP	Proiect nr.: 209/2018
Sef proiect:	arh. CZIRJÁK J. Levente		Scara: 1: 10 000	Titlu proiect: REABILITARE CONACULUI DRAVECZKY GYULA DIN GALOSPETREU, CU SCOPUL TRANSMITERII VALORILOR LOCALE com. Tarcea, sat. Galospetreu, nr. 517, jud. Bihor	Faza: P.U.Z.
Proiectat:	arh. NAGY TÓTA Zita		Elaborat: 2018		Titlu Plansa: PLAN DE INCADRARE
	arh. EMODI Tamas				